

PLAN URBANISTIC ZONAL

CONSTRUIRE CENTRALA FOTOVOLTAICA

S.C. SUN PARTNERS S.R.L.

COMUNA CREVEDIA, SAT CREVEDIA, JUDETUL DAMBOVITA

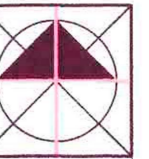

PLAN DE INCADRARE IN TERITORIU SCARA 1 : 25 000

- PARCELA EXISTENTA - TEREN LIVADA INTRAVILAN - PROPRIETATE PRIVATA S.C. SUN PARTNERS S.R.L.
- DRUMURI EXISTENTE ; DE 611/1, DE 611/2

**PARCELA PROPRIETATE PRIVATA
TEREN LIVADA INTRAVILAN
S.C. SUN PARTNERS S.R.L.
CONTRACT DE SUPERFICIE
NR.102/31.01.2013
(T 81 ,P 607, Numar cadastral 10970)
S = 39 929 (in teren), S = 39 929 (in acte)**

COMITATUL JUDETEAN DAMBOVITA
VIZAT DE REINSCHEMBARE
Anexa la aviz tehnic al arhitectului sef
Pentru S.U.D.P.U.Z. P.U.C.
Nr. 28 FEB. 2013
Arhitect-sef
[Signature]

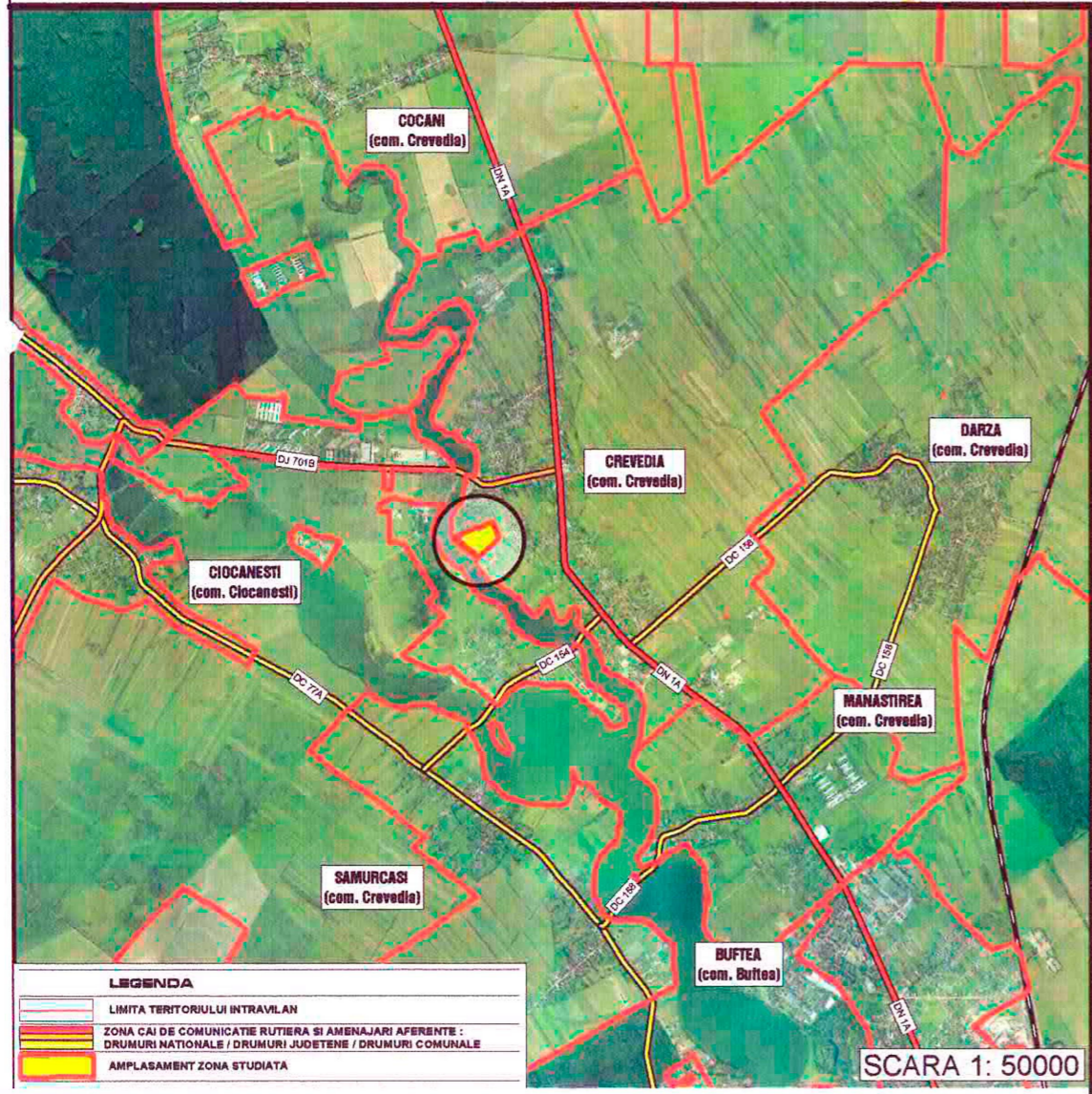
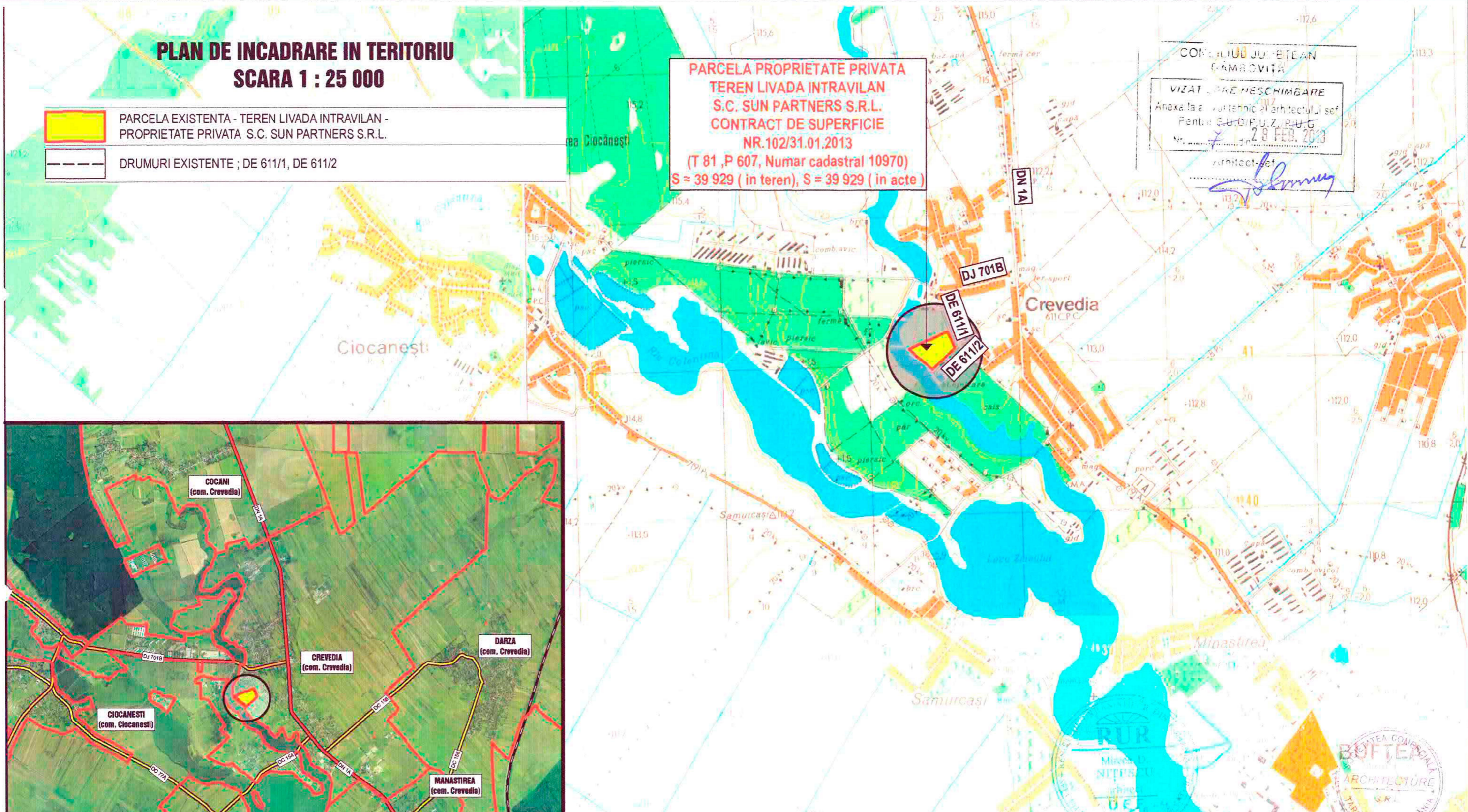

LEGENDA

- LIMITA TERITORIULUI INTRAVILAN
- ZONA CAI DE COMUNICATIE RUTIERA SI AMENAJARI AFERENTE : DRUMURI NATIONALE / DRUMURI JUDETENE / DRUMURI COMUNALE
- AMPLASAMENT ZONA STUDIATA

SCARA 1: 50000

ORDINUL ARHITECTILOR
DIN ROMANIA
457
Mircea NITESCU

ARCHITECTURE SRL
TARGOVISTE , CALEA DOMNEASCA , NR. 266, JUDETUL DAMBOVITA, ROMANIA
telefon, fax 0245 210 443, e-mail: architecture_tgv@yahoo.com

Sef proiect	arh. Razvan Nitescu	<i>[Signature]</i>
Proiectat	arh. Luchian Nitescu	<i>[Signature]</i>
Redactat	ing. Lucian Rusu	<i>[Signature]</i>
Verificat	arh. Mircea Nitescu	<i>[Signature]</i>

CONSTRUIRE CENTRALA FOTOVOLTAICA
Comuna Crevedia, Sat Crevedia, Judetul Dambovita
Beneficiar: S.C. SUN PARTNERS S.R.L.
cu sediul social in Bucuresti,
str. Av. St. Protopopescu, nr. 1, bl.C6,
ap. 34, et. 8, sector 1

SCARA	1: 25 000	PR. NR. 5 /2013
DATA	02.2013	
PLAN DE INCADRARE IN TERITORIU		FAZA PUZ
PLANSA NR. 01 / 027		

PLANSĂ 2 - REGLEMENTĂRI URBANISTICE - ZONIFICARE ȘI REȚELE EXTERNE SCARA 1:1000

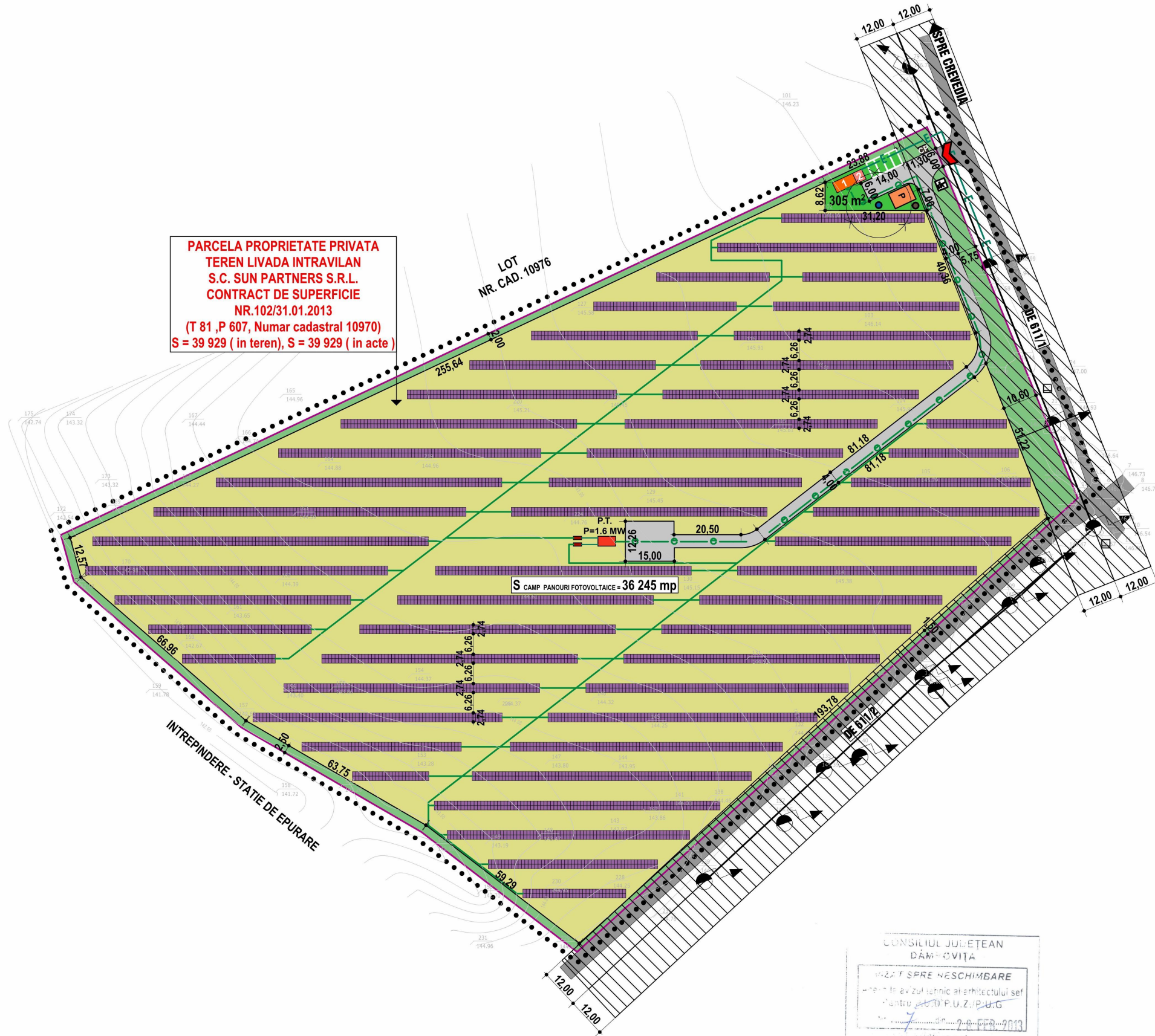

**PARCELA PROPRIETATE PRIVATA
TEREN LIVADA INTRAVILAN
S.C. SUN PARTNERS S.R.L.
CONTRACT DE SUPERFICIE
NR.102/31.01.2013
(T 81 ,P 607, Numar cadastral 10970)
S = 39 929 (in teren), S = 39 929 (in acte)**

	LIMITA ZONEI STUDIATE IN PREZENTA DOCUMENTATIE
	LIMITA INTRAVILANULUI PROPUȘ
	LIMITA CADASTRALA A PARCELI EXISTENTE CE FACE OBIECTUL PREZENTEI DOCUMENTATII
	ZONA SUBCAMP DE MODULE FOTOVOLTAICE INSTALATE
	MODUL FOTOVOLTAIC
	INVERTOR PT. TRANSFORMAREA PUTERII GENERATE DIN CURENT CONTINUU IN CURENT ALTERNATIV
	POST DE TRANSFORMARE AFERENT CAMPULUI EXISTENT P.T.
	PUNCT DE COLECTARE ȘI DE CONEXIUNE A ENERGIEI ELECTRICE DE MEDIE TENSIUNE PRODUSA IN POSTUL DE TRANSFORMARE P.T.
	CABINA DE MASURARE ȘI PREDARE
	SPATIU ADMINISTRATIV ȘI DE INTRETINERE/ REGIM DE INALTIME
	CABINA POARTA
	REȚEA CONDUCTORI DIN INVERTOARE (CURENT ALTERNATIV) CATRE POSTUL DE TRANSFORMARE AFERENT
	REȚEA CONDUȚE ENERGIE ELECTRICA DE MEDIE TENSIUNE DE LA POSTUL DE TRANSFORMARE CATRE PUNCTUL DE CONEXIUNE
	REȚEA CONDUCTORI DE IESIRE DIN TABLOURILE DE SIRURI PARALELE (CURENT CONTINUU) CATRE INVERTOARE
	CONDUȚA PREDARE ENERGIE ELECTRICA DE MEDIE TENSIUNE, INGROPATA CATRE L.E.A 20 KV EXISTENTA
	L.E.A 20 kVA EXISTENTA
	STALPI BETON L.E.A. EXISTENTI
	ZONA VERDE AMBIENTALA ȘI DE PROTECTIE PERIMETRALA / GARD, SISTEM ANTIEFRACTIE
	CIRCULATIE RUTIERA ȘI PIETONALA IN INCINTA
	PARCAJE PROPUȘE
	DRUMURI DE EXPLOATARE EXISTENTE DE 611/1, DE 611/2
	ACCES PRINCIPAL IN INCINTA
	PUT APA POTABILA DE MICA SAU MEDIE ADANCIME; PROPUNERE
	WC ECOLOGIC
	PLATFORMA PRECOLECTARE ȘI DEPOZITARE TEMPORARA DESEURI MENAJERE

CONSILIUL JUDEȚEAN
DĂMBOVIȚA
AVIZAT SPRE NESCIMBARE
în temeiul avizului tehnic al arhitectului șef
pentru proiectul P.U.Z./P.U.G.
Data: 02.02.2013
Arhitect-șef,
Sorin

PUTERE INSTALATA = 1.61568 MW
NUMAR TOTAL PANOURI FOTOVOLTAICE = 6 336

 ARHITECTURA URBANISM SRL TARGOVISTE, CALEA DOMNEASCA, NR. 266, JUDETUL DAMBOVITA, ROMANIA telefon, fax 0245 210 443, e-mail: architecture_tgv@yahoo.com	Sef proiect arh. Razvan Nitescu	SCARA 1: 1000 DATA 02.2013	CONSTRUIRE CENTRALA FOTOVOLTAICA Comuna Crevedia, Sat Crevedia, Judetul Dambovita Beneficiar: S.C. SUN PARTNERS S.R.L. cu sediul social in Bucuresti, str. Av. St. Protopopescu, nr. 1, bl.C6, ap. 34, et. 8, sector 1	PR. NR. 5/2013 FAZA PUZ	
	Proiectat arh. Luchian Nitescu				REGLEMENTARI URBANISTICE-ZONIFICARE PLANSĂ NR. 2/023
	Redactat ing. Lucian Rusu				
Verificat arh. Mircea Nitescu					